FSB airservice
LUFTFAHRTUNTERNEHMEN D-358EG/AOC

Airservice GmbH
Flugplatz Kyritz, 16866 Heinrichsfelde
Fon: 033971-489-0, Fax: 033971-489-91
Email: info@fsb-airservice.de

FSB AIRCRAFT MAINTENANCE
Referenz-NO. DE.145.0018

FSB Aircraft Maintenance GmbH
Flugplatz 4, 16866 Kyritz
Fon: 033971-489-0, Fax: 033971-489-91
Email: info@fsb-aircraft.de

Sparkasse Ostprignitz-Ruppin

Unterstellplätze für Kleinflugzeuge
Kyritz Flugplatz Heinrichsfelde, Müller GbR
Dorfstr.18, 14662 Wiesenaue / OT Warsow
Fon: 03 32 35 - 2 13 54 und 0173 - 6 02 59 38

Stadt Kyritz
Rathaus, Marktplatz 1, 16866 Kyritz
Fon: 033971-850
Fax: 033971-85245
e-mail: stadtverwaltung@kyritz.de
Internet: www.kyritz.de

Flugschule ARDEX
Berlin Brandenburg GmbH
Flugplatz 2b, 16866 Kyritz
Fon: 033971-52238
Handy: 0171-387001
Fax: 033971-73777

Flugsport-Club Kyritz e.V.
Flugplatz 1, 16866 Kyritz
Fon: 033971-72005
Fax: 033971-30134

SUN BALLOONING

Sun Ballooning GmbH
Flugplatz 3 OT Heinrichsfelde
16866 Kyritz
Fon: 033971-60 555
Fax: 033971-60 554
Funk: 0175-52 52 547

antenne rbb BRANDENBURG

Antenne Brandenburg
Marlene-Dietrich-Allee 20,
14482 Potsdam
Fon: 0331-70 98 100

Verkehrslandeplatz Kyritz

Stadt Kyritz · Heinrichsfelde 3 · 16866 Kyritz
Fon: (033971)52237, Fax: (033971)60790
Email: tower@edbk.de
Internet: www.edbk.de

Förderverein Agrarflug Kyritz e.V.
www.agrarflug-kyritz.de

So finden Sie uns:

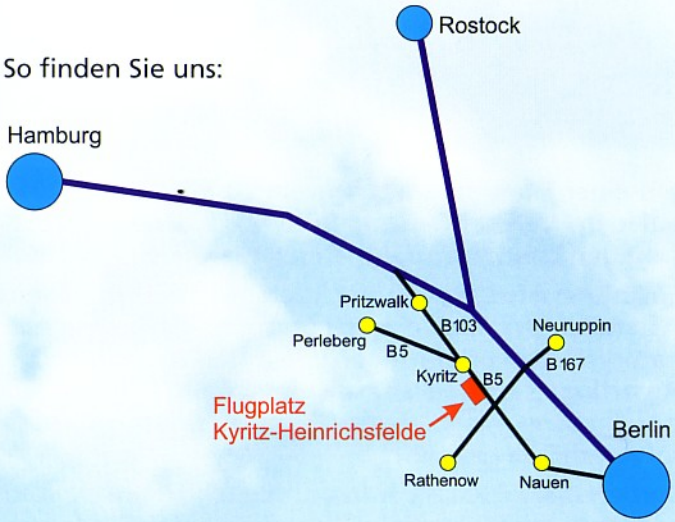

Kennung:	EDBK
Lage:	direkt an der B5 zwischen Kyritz und Wusterhausen/Dosse
Flugkoordinaten:	N 52° 55,13′ E 12° 25,52′
Fläche:	75 ha
Start/Landebahn:	1000 x 23 m Asphalt mit Befeuerung 1000 x 30 m Gras

Druck: www.druckerei-koch.de

100 JAHRE AGRARFLUG 1911 - 2011

FLUGTAGE

Verkehrslandeplatz Kyritz-Heinrichsfelde

20. – 22. Mai 2011

Präsentiert von: antenne rbb BRANDENBURG

Flugtage „100 Jahre Agrarflug“

Am 29. März 1911 wurde dem Oberförster Alfred Zimmermann aus Detershagen bei Burg–Magdeburg ein Patent für ein Verfahren zur Vernichtung von Waldschädlingen durch Bestäuben unter Verwendung von Luftfahrzeugen vom Kaiserlichen Patentamt erteilt.

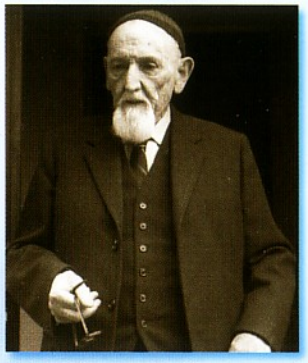

KAISERLICHES PATENTAMT

PATENTSCHRIFT

– № 247028 –

KLASSE 45A. GRUPPE 5

ALFRED ZIMMERMANN in DETERSHAGEN a. BURG-MAGDEBURG

Mit dieser Erfindung begann nach erheblichen Anfangsproblemen die weltweite Nutzung von Luftfahrzeugen verschiedenster Bauarten für den Einsatz in der Land- und Forstwirtschaft. Die Einsatzmöglichkeiten wurden zunehmend umfangreicher und auch zum gegenwärtigen Zeitpunkt ist der Einsatz von Flugzeugen und Hubschraubern unverzichtbar.

Besondere Bedeutung haben Luftfahrzeuge bei der Bekämpfung von Waldbränden und im Umweltschutz.

Seit über 50 Jahren ist der Flugplatz Kyritz-Heinrichsfelde eine Basis für den Einsatz von Agrarflugzeugen. In den letzten Jahren wurden Flugzeuge der am Verkehrslandeplatz ansässigen FSB Air Service GmbH zur Bekämpfung von Heuschrecken in Algerien und für Umweltmaßnahmen in Finnland eingesetzt.

Mit einer Flugveranstaltung vom 20. bis 22. Mai 2011 auf dem Verkehrslandeplatz Kyritz soll an die weitsichtigen Leistungen Zimmermanns erinnert werden.

Ein interessantes Programm, bestehend aus Vorträgen, Ausstellungen, Tag der offenen Tür, Technikschau und natürlich Flugvorführungen von Agrarflugzeugen und Agrarflugzeugmodellen, soll Einblicke in diese außergewöhnliche Fliegerei gewähren. Es wird Angebote für Rundflüge geben.

Vorbereitet wird die Veranstaltung mit Unterstützung der Stadt Kyritz vom kürzlich gegründeten Förderverein Agrarflug Kyritz. Weitere Informationen sind auf der Website des Vereins http://www.agrarflug-kyritz.de abrufbar.

Ablaufplan der Flugveranstaltung

Freitag, 20. Mai 2011

10:00 – 14:00 Uhr
Tag der offenen Tür für Kolloquiumsteilnehmer in den ansässigen Luftfahrtbetrieben

14:00 – 18:00 Uhr
Kolloquium zum Thema „100 Jahre Agrarflug“
(Der Freitag ist geladenen Gästen vorbehalten.)

Sonnabend, 21. Mai 2011

10:00 – 18:00 Uhr Öffentlicher Flugtag
- Vorführungen verschiedener Agrarluftfahrzeuge
- Vorführungen Agrarflugzeugmodelle
- Allgemeiner Flugbetrieb
- Tag der offenen Tür in den ansässigen Luftfahrtbetrieben
- Ausstellungen
- Rundflüge
- Gastronomische Versorgung
- Kaffee und Kuchen: Kulti Kyritz e.V.
- Musikalische Umrahmung: Kyritz Musikanten
- Spiel- und Bastelangebote für Kinder: Ostprignitz Jugend e.V.

Sonntag, 22. Mai 2011

10:00 – 17:00 Uhr Öffentlicher Flugtag
- Vorführungen verschiedener Agrarluftfahrzeuge
- Vorführungen Agrarflugzeugmodelle
- Allgemeiner Flugbetrieb
- Ausstellungen
- Rundflüge
- Spielmobil, Bastelstraße
- Gastronomische Versorgung

(Das Flugprogramm wird am Morgen des jeweiligen Tages bekannt gegeben, Änderungen vorbehalten)